

RESIDENCIAL

PETRA BOQUEIRÃO



RESIDENCIAL

PETRA BOQUEIRÃO

Viva onde o conforto é vizinho da natureza



IMAGEM ILUSTRADA DA FACHADA



IMAGEM ILUSTRADA DA PORTARIA



A vida que
você quer



pelo preço que
você pode

RESIDENCIAL
PETRA BOQUEIRÃO



Excelentes
condições
para viver
num lugar
que não
tem preço



IMAGEM ILUSTRADA DO LOCAL

RESIDENCIAL

PETRA BOQUEIRÃO



AV. COSTA E SILVA

Nº 215

R. OSWALDO DE OLIVEIRA

R. MOCOCA

R. DR. ROBERTO SHOJI

BOQUEIRÃO

More no bairro mais completo da cidade

Lazer
completa

O andar de lazer dos seus sonhos

- 1 - PISTA DE COOPER
- 2 - DECK ESPREGUIÇADEIRAS
- 3 - PISCINA INFANTIL
- 4 - PISCINA ADULTO
- 5 - DECK PISCINA
- 6 - DECK SOLARIUM
- 7 - SAUNA
- 8 - ACADEMIA
- 9 - LAVANDERIA COMUNITÁRIA
- 10 - SALÃO DE JOGOS
- 11 - ESPAÇO GOURMET
- 12 - SALÃO DE FESTAS
- 13 - TERRAÇO FESTAS
- 14 - PLAYGROUND



IMAGEM ILUSTRADA DA FACHADA



a realização de
morar com
*conforto e
sophisticção*

tudo o que
você precisa
num só lugar



segurança,
tranquilidade
comodidade



IMAGEM ILUSTRADA DO HALL SOCIAL



motivos de sobra
para você
se apaixonar

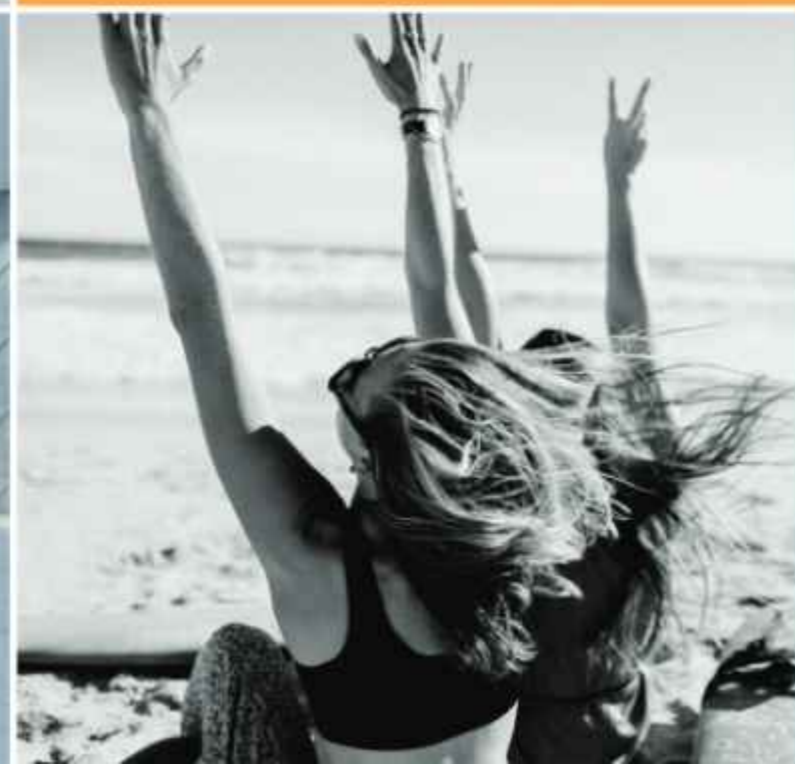



com uma piscina tão generosa assim você vai mergulhar de cabeça neste projeto



Ir à praia ou curtir a piscina? aqui você pode tudo



IMAGEM ILUSTRADA DO SALÃO DE FESTAS



O máximo de
bom gosto
*para receber
bem seus
convidados*

para celebrar
os *melhores*
momentos da vida

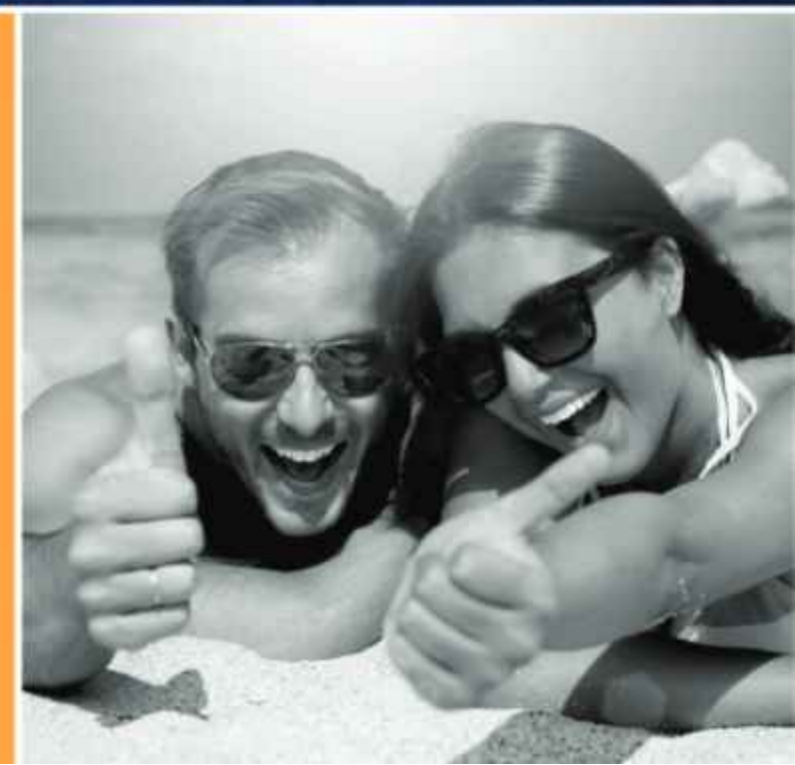

IMAGEM ILUSTRADA DA COPA DO SALÃO DE FESTAS

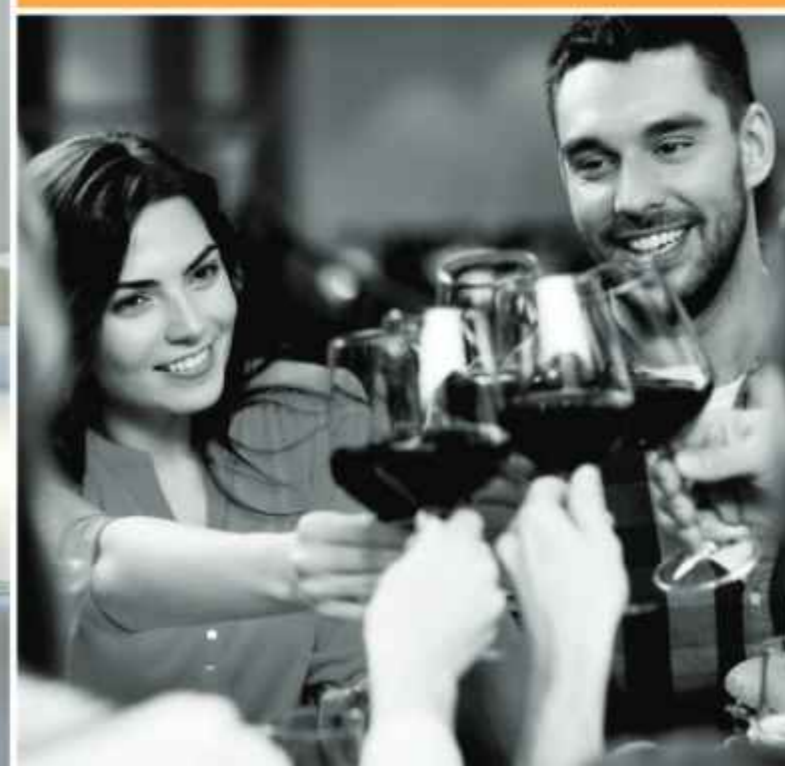

glamour, charme
e sofisticação
*reunidos num
só lugar*

Muito espaço para
convidar seus amigos
e preparar uma
bela refeição



para você liberar o
master chef que
existe em você

Receba seus
amigos e familiares
sem ocupar a área
interna de seu
apartamento



IMAGEM ILUSTRADA DO ESPAÇO GOURMET



IMAGEM ILUSTRADA DO ESPAÇO GOURMET



IMAGEM ILUSTRADA DA ACADEMA



Amplo espaço
para se exercitar
*sem precisar
sair de casa*

IMAGEM ILUSTRADA DA ACADEMA



um espaço
pensado no
seu bem-estar



para você relaxar
e cuidar da
mente e do corpo



Aqui dá vontade
de voltar a
ser criança



IMAGEM ILUSTRADA DO PLAYGROUND



seus filhos e seus
amiguinhos vão
*brincar e se
divertir muito*



IMAGEM ILUSTRADA DA PISTA DE COOPER



Uma pista para
queimar as calorias
e *manter o corpo
em forma*



IMAGEM ILUSTRADA DO SALÃO DE JOGOS



Jogue várias
partidas com seus
amigos, mas a
*vencedora sempre
será a diversão*

para curtir os
momentos de lazer
com segurança



IMAGEM ILUSTRADA DO SALÃO DE JOGOS

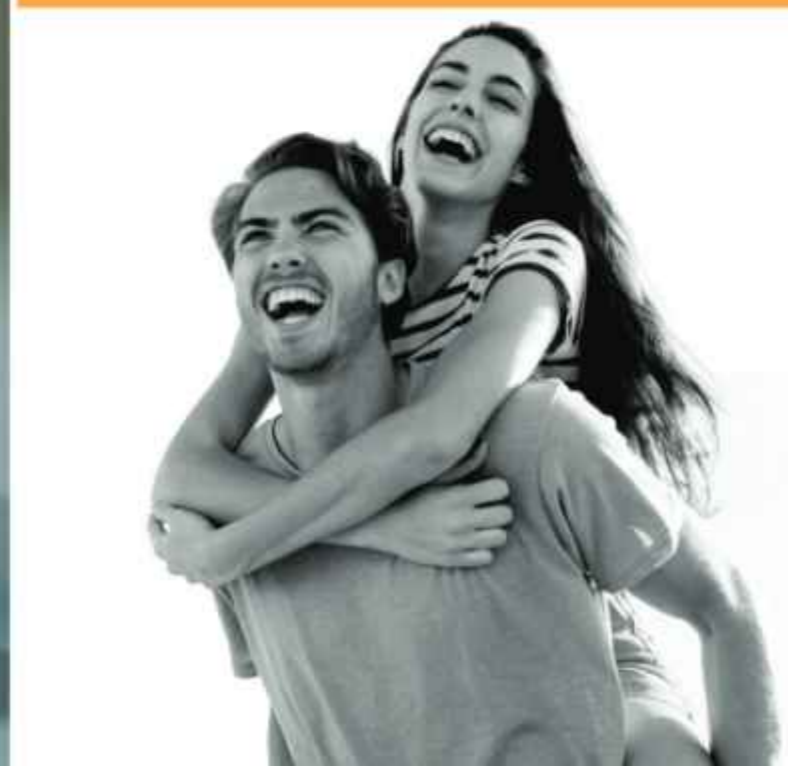

e aproveitar
os momentos
descontraídos
*com os amigos
e familiares*

IMAGEM ILUSTRADA DA LAVANDERIA COMUNITÁRIA



Realize as tarefas
domésticas de
um jeito mais
leve e simples



Roupas em dia
de um jeito
mais econômico



planejado para
que você tenha
no seu dia-a-dia
*muita praticidade
e comodidade*

Construindo
pensando no seu
estilo de vida



Ambientes que
valorizam o
conforto e a
integração dos
espaços





Realize as tarefas
domésticas de
um jeito mais
leve e simples



planejado para
que você tenha
no seu dia-a-dia
*muita praticidade
e comodidade*

Prepare-se para
ver tudo de
camarote



Uma ampla
varanda gourmet
para deixar os dias
*cada vez mais
inesquecíveis*

IMAGEM ILUSTRADA DA SALA DO APARTAMENTO DECORADO



IMAGEM ILUSTRADA DO QUARTO DO APARTAMENTO DECORADO

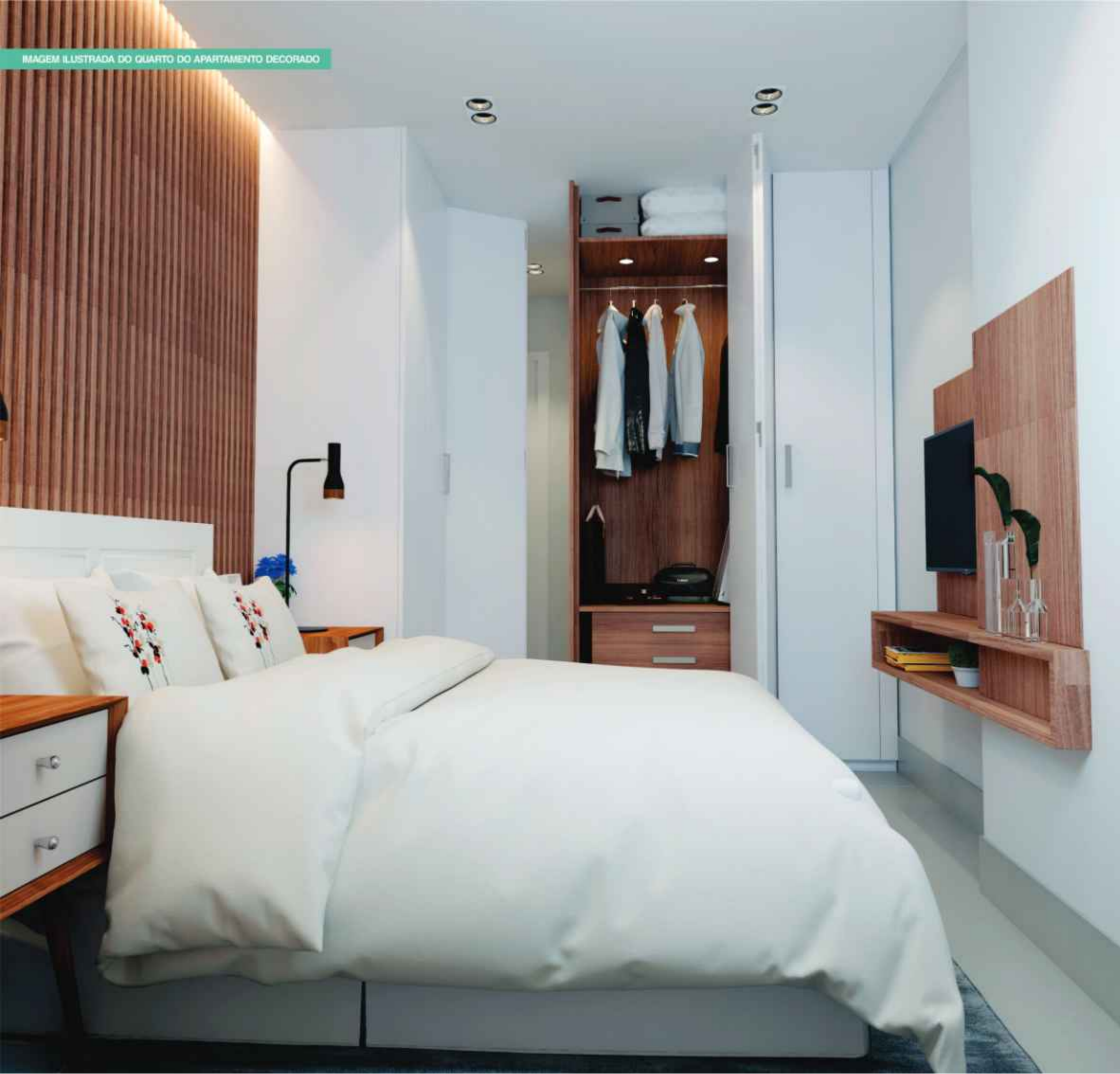

Para você
descansar e
*repor as
energias*

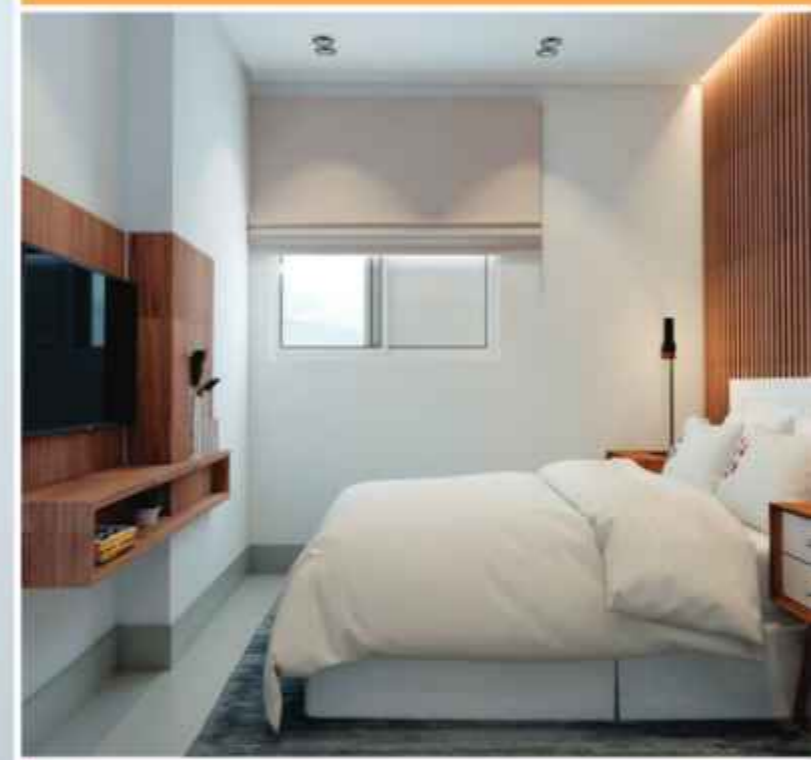

Estresse,
essa palavra acaba
*de sair do seu
dicionário*

Plantas muito bem pensadas para caber todos os seus sonhos



RESIDENCIAL

PETRA BOQUEIRÃO

1 dorm.
48,66 m²
1 vaga



tipo final 1e2



RESIDENCIAL

PETRA BOQUEIRÃO

1 dorm.
48,66 m²
1 vaga



tipo final 3

1 dorm.
49,62 m²
1 vaga



tipo final 4

NOTAS:

- Plantas ilustrativas com sugestão de decoração.
- O mobiliário, equipamentos e utensílios são de dimensões comerciais e não fazem parte do contrato de compra e venda das unidades.
- As cotas estão em metros, e, de face a face das paredes podendo sofrer alterações durante a obra.
- Os revestimentos, acabamentos e instalações são ilustrativos. Os que serão utilizados na construção estão especificados no memorial descritivo.
- Esta planta poderá sofrer variações decorrentes de exigências técnicas e/ou estruturais.



RESIDENCIAL

PETRA BOQUEIRÃO

1 dorm.
49,62 m²
1 vaga

1 dorm.
50,02 m²
1 vaga



**tipo
final
5e6**

**tipo
final
7**

NOTAS:

- Plantas ilustrativas com sugestão de decoração.
- O mobiliário, equipamentos e utensílios são de dimensões comerciais e não fazem parte do contrato de compra e venda das unidades.
- As cotas estão em metros, e, de face a face das paredes podendo sofrer alterações durante a obra.
- Os revestimentos, acabamentos e instalações são ilustrativos. Os que serão utilizados na construção estão especificados no memorial descritivo.
- Esta planta poderá sofrer variações decorrentes de exigências técnicas e/ou estruturais.



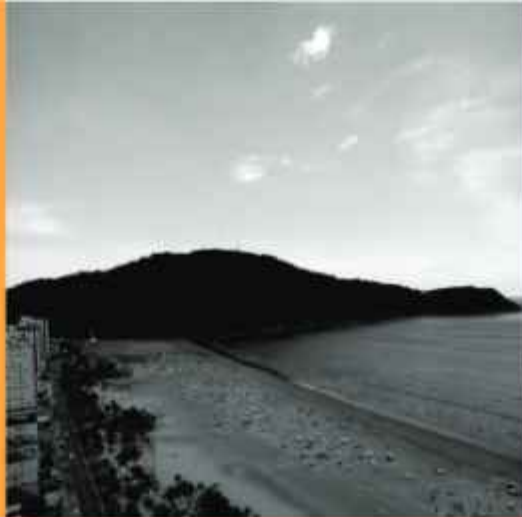

REALIZAÇÃO E CONSTRUÇÃO

ANOTAÇÕES

PETRAIMOVEIS.COM.BR



PETRA Boqueirão Empreendimentos Imobiliários SPE - Rua Itararé, 182 - Vila Guilhermina - Praia Grande/SP - (13) 3473.3550. Material preliminar de treinamento dos corretores, sujeito a alterações sem aviso prévio. O empreendimento só será comercializado após seu devido registro no Cartório de Imóveis da Cidade. Todas as fotos e perspectivas são meramente ilustrativas com sugestão de decoração. O mobiliário, utensílios e equipamentos são de dimensões comerciais e não fazem parte do contrato. Os acabamentos e revestimentos são sugestivos, consultar o memorial descritivo.