

Famile

ANCHIETA580



MAPA DE LOCALIZAÇÃO

Famile

ANCHIETA580

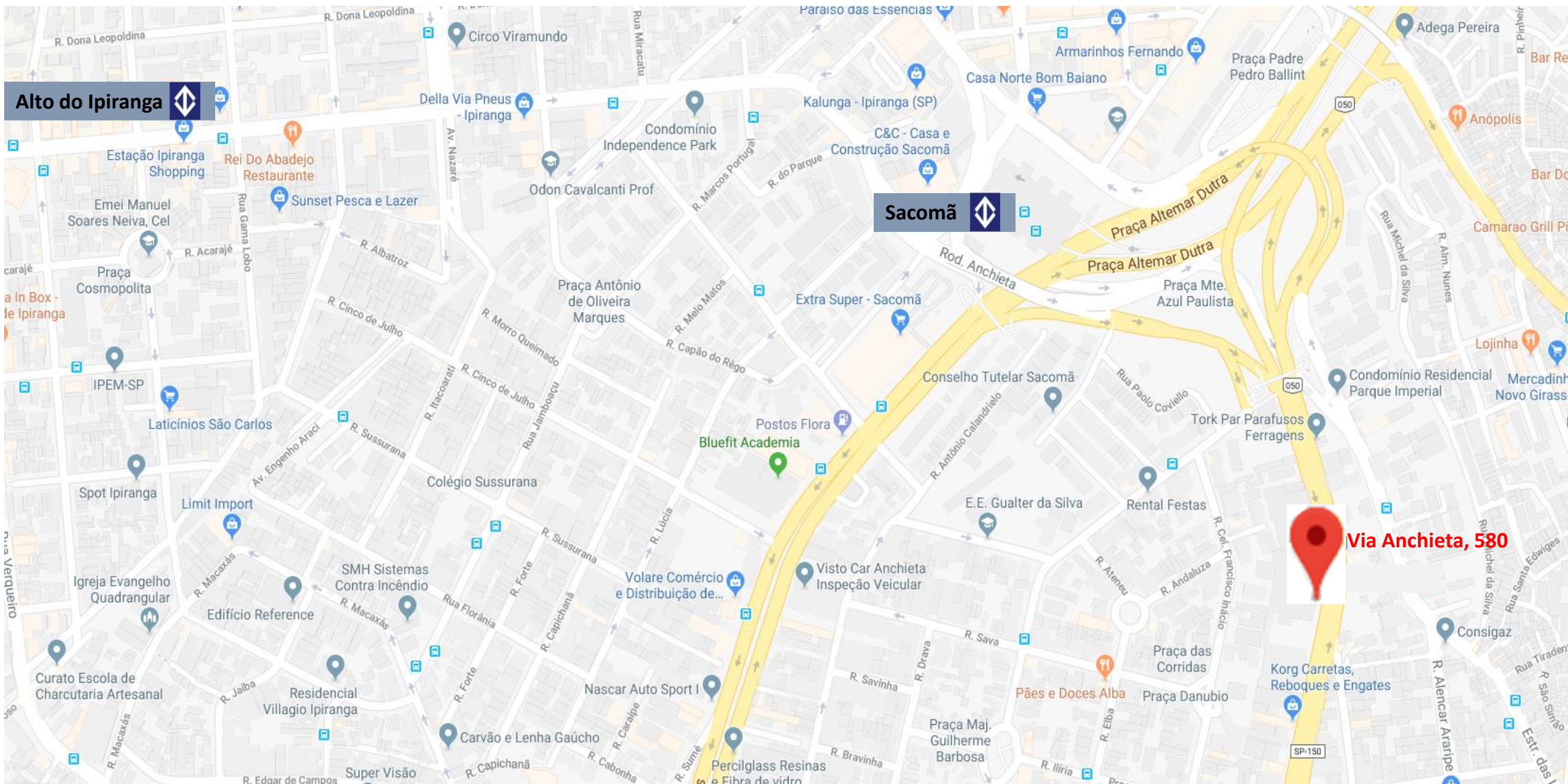

PROXIMIDADE DO METRÔ

Famile

ANCHIETA580

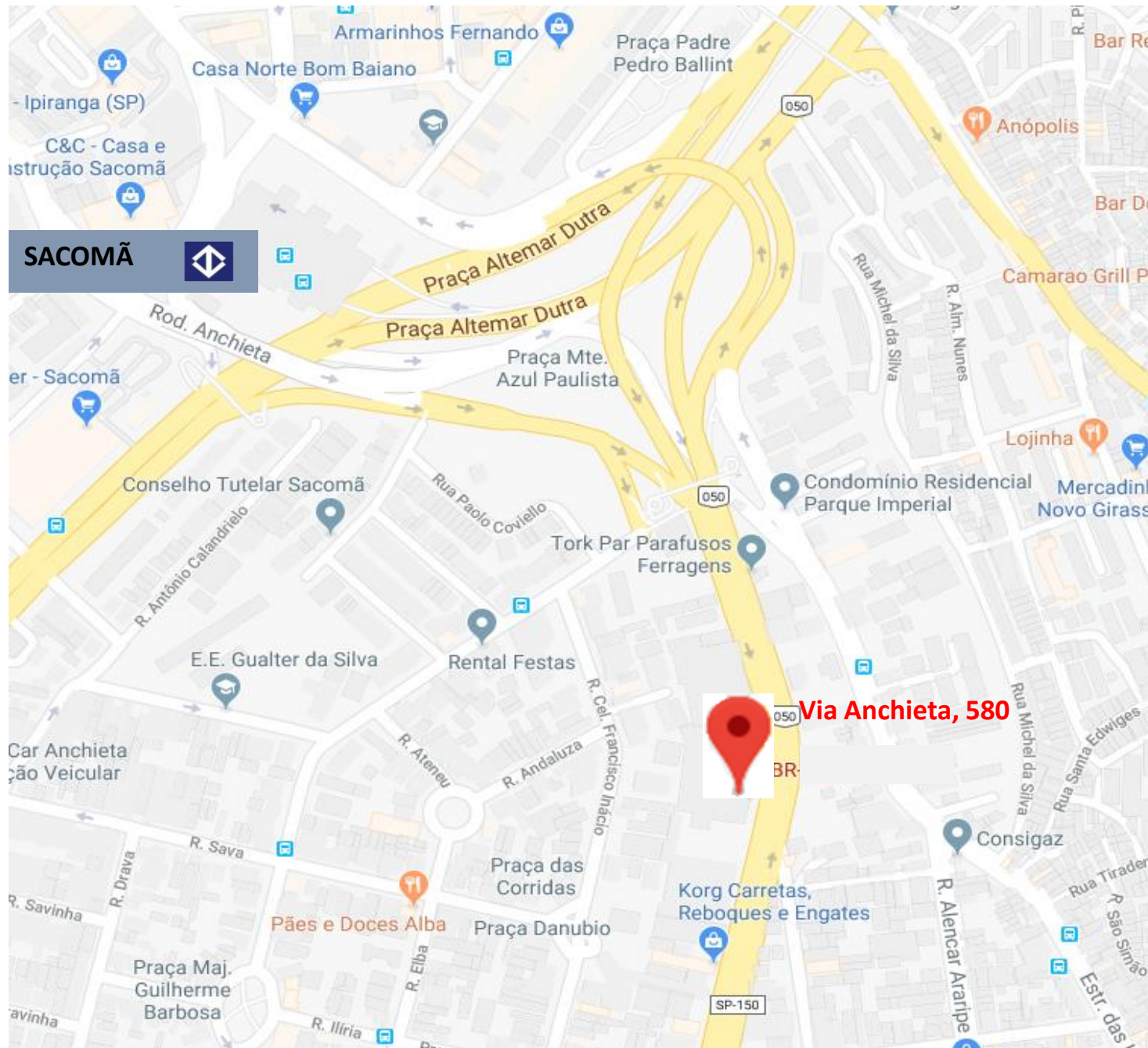

METRÔ

A apenas 1,3 km,
17min (a pé) da
Estação Sacomã
(linha verde)

INFORMAÇÃO

A estação Sacomã
integra com o
Expresso
Tiradentes e o
terminal Sacomã
da SPTrans através
de uma passarela
sobre a rua Bom
Pastor.

ENTORNO



01 DORMITÓRIO
FINAIS 01 E 02
ÁREA PRIVATIVA: 32,20M²

Famile

ANCHIETA580



01 Dormitório, Sala, Banheiro, Cozinha, Área de serviço e Terraço



Living sala e cozinha apto. 1 dorm.

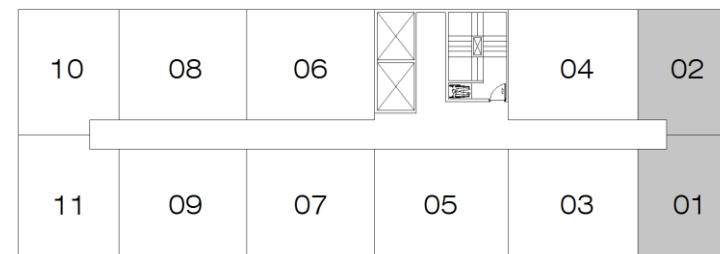

Via Anchieta

02 DORMITÓRIOS

FINAIS 3, 4, 6, 7, 8 E 9
ÁREA PRIVATIVA: 37,55M²

FINAIS 5
ÁREA PRIVATIVA: 39,09M²



02 Dormitórios, Sala integrada à cozinha,
Banheiro, Área de serviço e Terraço.

Famile

ANCHIETA580



Living sala e cozinha apto. 2 dorms.

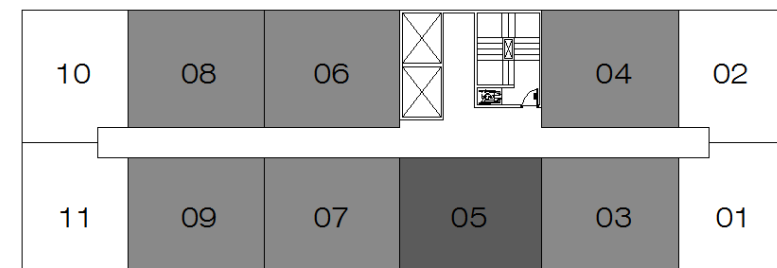

IMPLANTAÇÃO

Famile

ANCHIETA580



1. HALL DE ENTRADA
2. HOME OFFICE
3. COPA SALÃO DE FESTAS
4. SALÃO DE FESTAS
5. CHURRASQUEIRA
6. FITNESS
7. BRINQUEDOTECA
8. VESTIÁRIO E REFEITÓRIO FUNCIONÁRIOS
9. BICICLETÁRIO

ÁREA DE LAZER

Brinquedoteca



Fitness

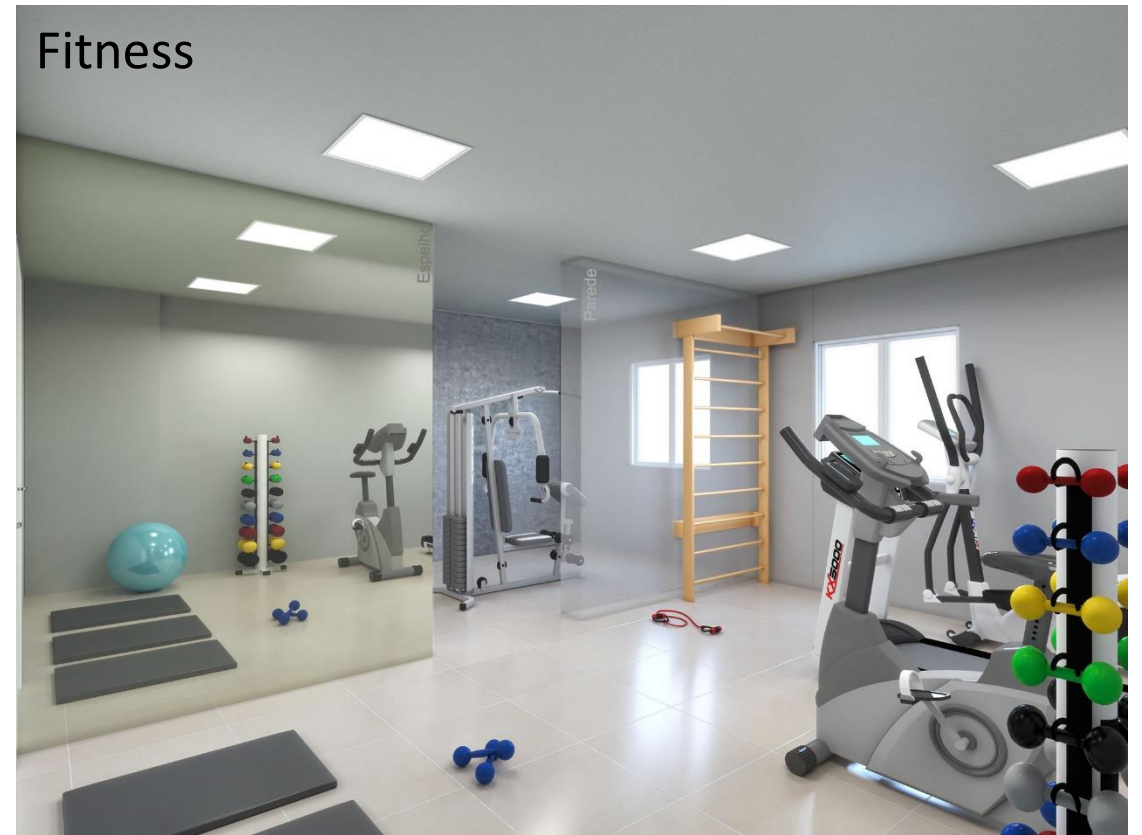

Salão de Festas



Churrasqueira



CARACTERÍSTICAS DO PROJETO

Famile

ANCHIETA580

PROJETO

- ⊕ ÁREAS COMUNS EQUIPADAS
- ⊕ CHUVEIROS ELÉTRICOS
- ⊕ PONTO PARA FILTRO DE ÁGUA NA COZINHA
- ⊕ FORNOS E FOGÕES A GÁS
- ⊕ INFRA ESTRUTURA PARA INSTALAÇÃO DA ANTENA COLETIVA PELO CONDOMÍNIO

SUSTENTABILIDADE

- ⊕ SENSOR DE PRESENÇA NOS HALLS E ESCADA DE EMERGÊNCIA
- ⊕ LÂMPADAS ECONÔMICAS NAS ÁREAS COMUNS
- ⊕ BACIAS SANITÁRIAS COM SISTEMA DUAL FLUSH DE DUPLO ACIONAMENTO (3/6L)
- ⊕ METAIS SANITÁRIOS DE BAIXO CONSUMO
- ⊕ MEDIÇÃO INDIVIDUALIZADA PARA ENERGIA (ENTREGUE COM MEDIDORES INSTALADOS)
- ⊕ PREVISÃO PARA MEDIÇÃO INDIVIDUALIZADA DE ÁGUA E GÁS (POSSUI INFRA PARA INSTALAÇÃO DOS MEDIDORES QUE DEVERÃO SER ADQUIRIDOS E INSTALADOS PELOS PROPRIETÁRIOS)
- ⊕ RETENÇÃO DE ÁGUAS PLUVIAIS
- ⊕ AUTOMAÇÃO DOS ELEVADORES